



Mitsubishi

# L200 TRITON SPORT



**MITSUBISHI  
MOTORS**

Drive your Ambition





L200 Triton Sport  
**HPE-S**



L200 Triton Sport  
**HPE**



L200 Triton Sport  
**Outdoor Plus**



L200 Triton Sport  
**Outdoor GLS**

## A PICAPE DA NOVA GERAÇÃO

Uma geração cheia de novos caminhos e desafios. Por isso, a L200 Triton Sport encara todos com a força de um verdadeiro 4x4, sem abrir mão do espaço, conforto e da alta tecnologia. Com linhas marcantes e imponentes e mais de 40 anos de história, a L200 Triton Sport chega ao modelo 2025 com a robustez e versatilidade de sempre, pronta para superar qualquer terreno, da terra ao asfalto, para passeio, trabalho, ou nas trilhas 4x4 com a confiança que você espera de uma picape da Mitsubishi.



1

Nova grade frontal  
na cor preto brilhante



2

Tração 4x4 Super Select II  
com sistema Off-Road Mode



3

Multimídia JBL com tela  
touch screen capacitiva de 7" /  
Apple Carplay & Android Auto /  
Wi-Fi / Comando de voz /  
Rádio AM-FM com memórias /  
Leitores de MP3, WMA e Video  
Player MP4\* / Bluetooth®  
com áudio streaming / Entrada USB /  
Aplicativo GPS navegador offline

\*Funcionamento apenas com  
o freio de estacionamento acionado.



4

Display  
multi-informação colorido  
de alto contraste



5

Blind Spot Warning (BSW)  
com Lane Change Assist (LCA) -  
Sistema de Monitoramento  
de Pontos Cegos com  
Assistente de Mudança de Faixa



6

Sistema Full Airbags:  
2 frontais para motorista  
e passageiro dianteiro,  
1 de joelho para proteção  
do motorista, 2 laterais nos  
bancos dianteiros e 2 de cortina  
para proteção dos ocupantes  
dos bancos dianteiros  
e do banco traseiro



7

Rodas em liga leve  
aro 18" diamantada  
com pneus 265/60



8

Brake Assist System (BAS) -  
Assistente de Frenagem  
de Emergência

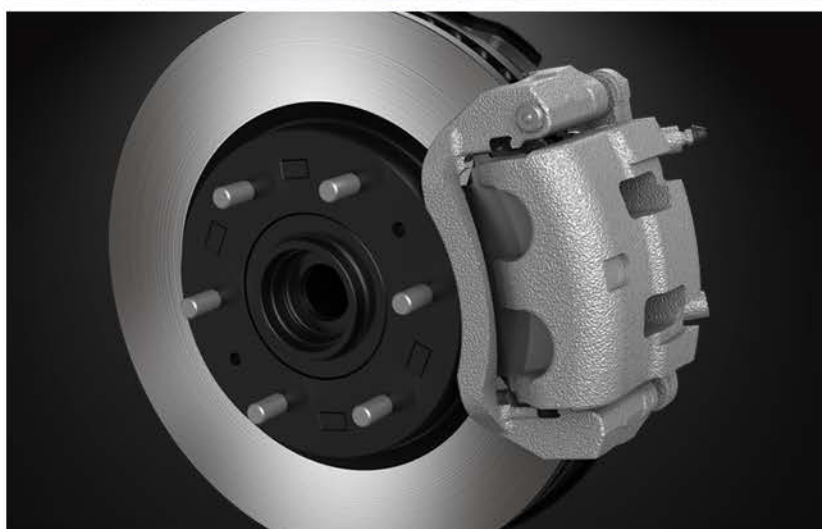



Os features dos boxes vermelhos estão em destaque nas páginas 3 e 4.

HPE-SAT  
HPE AT  
Outdoor  
Plus  
Outdoor  
GLS

	HPE-SAT	HPE AT	Outdoor Plus	Outdoor GLS
<b>1</b> Nova grade frontal na cor preto brilhante	X	-	-	-
<b>2</b> Tração 4x4 Super Select II com sistema Off-Road Mode	X	X	-	-
<b>3</b> Multimídia JBL com tela touch screen capacitiva de 7" / Apple Carplay & Android Auto / Wi-Fi / Comando de voz / Rádio AM-FM com memórias / Leitores de MP3, WMA e Video Player MP4* / Bluetooth® com áudio streaming / Entrada USB / Aplicativo GPS navegador offline	X	-	-	-
<b>4</b> Display de multi-informação colorido de alto contraste	X	X	X	X
<b>5</b> Blind Spot Warning (BSW) com Lane Change Assist (LCA) - Sistema de Monitoramento de Pontos Cegos com Assistente de Mudança de Faixa	X	-	-	-
<b>6</b> Sistema Full Airbags: 2 frontais para motorista e passageiro dianteiro, 1 de Joelho para proteção do motorista, 2 laterais nos bancos dianteiros e 2 de cortina para proteção dos ocupantes dos bancos dianteiros e do banco traseiro	X	X	X	-
<b>7</b> Rodas em liga leve aro 18" diamantada com pneus 265/60	X	-	-	-
<b>8</b> Brake Assist System (BAS) - Assistente de Frenagem de Emergência	X	X	X	X
Active Stability Control (ASC) - Controle Ativo de Estabilidade	X	X	X	X
Active Traction Control (ATC) - Controle Ativo de Tração	X	X	X	X
Ar condicionado automático digital dual zone	X	X	-	-
Auto High Beam (AHB) - Farol Alto Automático	X	-	-	-
Banco do motorista elétrico**	X	X	X	-
Bancos revestidos de couro	X	X	OPC	OPC
Bloqueio do diferencial traseiro	X	X	X	X
Brake Override System (BOS) - Sistema de monitoramento de emergência freio e acelerador	X	X	X	X
Caçamba com trava elétrica	X	X	X	X
Câmera de ré	X	X	X	X
DRL - Luz de rodagem diurna em LED integrada ao farol com novo design e faróis em LED com novo design	X	X	X	-
Emblemas Outdoor nos para-lamas dianteiros	-	-	X	X
Emergency Stop Signal (ESS) - Sinal de Parada de Emergência	X	X	X	X
Estribos laterais	X	X	OPC	OPC

\*Funcionamento apenas com o freio de estacionamento acionado.

\*\*Na versão Outdoor Plus, o banco do motorista tem ajustes elétricos quando há revestimento de couro.

	HPE-SAT	HPE AT	Outdoor Plus	Outdoor GLS
Farol de neblina halógeno	X	X	X	-
Forward Collision Mitigation (FCM) - Sistema de Frenagem Autônoma	X	-	-	-
Grade dianteira grafite	-	-	X	X
Hill Decent Control (HDC) - Controle de Descida de Rampa	X	X	X	-
Lane Departure Warning (LDW) - Aviso de Saída de Faixa de Rolamento	X	-	-	-
Lanterna traseira em LED com novo design	X	X	-	-
Maçanetas externas das portas na cor grafite	-	-	X	X
Multimídia JBL com tela touch screen capacitiva de 7" / Apple Carplay & Android Auto / Wi-Fi / Comando de voz / Rádio AM-FM com memórias / Leitores de MP3, WMA e Video Player MP4* / Bluetooth® com áudio streaming / Entrada USB	-	X	-	-
Multimídia JBL com tela touch screen capacitiva de 7" com splash OUTDOOR / Conectividades CarPlay & Android Auto / Wi-Fi / Comando de voz / Rádio AM-FM com memórias / Leitores de MP3 e Video player MP4* / Bluetooth® com áudio streaming / Entrada USB (*Funcionamento apenas com o freio de estacionamento acionado)	-	-	X	X
Para-choque dianteiro de impulsão e traseiro na cor grafite	-	-	X	X
Piloto automático	X	X	-	-
Protetor de caçamba tipo "X-Liner"	X	X	OPC	OPC
Rear Cross Traffic Alert (RCTA) - Sistema de Aviso de Trafego Traseiro	X	-	-	-
Rodas em liga leve aro 18" na cor Gun Metal com pneus 265/60	-	X	-	-
Rodas em liga leve aro 18" na cor grafite com pneus 265/60	-	-	X	X
Sensor crepuscular para acendimento automático dos faróis e sensor de chuva para acionamento automático dos limpadores de para-brisa	X	X	X	-
Sensor de estacionamento traseiro	X	X	AC	AC
Tração 4x4 Easy Select	-	-	X	X
Ultrasonic Misacceleration Mitigation System (UMS) - Sistema de Prevenção de Aceleração Involuntária	X	-	-	-

\*Funcionamento apenas com o freio de estacionamento acionado.

DIMENSÕES		HPE-S AT	HPE AT	Outdoor Plus / GLS
Comprimento	mm		5.300	
Largura	mm		1.820	
Altura	mm		1.795	
Entre-eixos	mm		3.000	
Bitola (dianteira / traseira)	mm		1.520 / 1.515	
Altura livre do solo	mm		220	
Peso em ordem de marcha	kg	2.200	2.010	1.960
Carga útil	kg	1.000	1.010	1.060
Peso bruto total	kg		3.020	
Capac. reboque (com / sem freio)	kg		750 / 2.300	
Lugares			5	
DIMENSÕES DA CAÇAMBA				
Comprimento	mm		1.520	
Largura	mm		1.470	
Altura	mm		475	
PERFORMANCE				
Ângulo de entrada			32°	
Ângulo de rampa			25°	
Ângulo de saída			22°	
Capacidade de subida de rampa			35° = 70%	
MOTOR		cm <sup>3</sup>		
Denominação			4N15	
Disposição e combustível			Longitudinal / Diesel	
Cilindros e cabeçote			4 em linha / 16 válvulas / DOHC MIVEC	
Cilindrada			2.442	
Diâmetro x curso	mm x mm		86,0 x 105,1	
Taxa de compressão			15,5 : 1	
Alimentação			Injeção eletrônica direta Common-Rail, turbocompressor e intercooler	
Potência máxima	CV @ rpm		190 @ 3.500	
Torque máximo	kgf.m @ rpm		43,9 @ 2.500	
Tanque de combustível	litros		76	
Relação peso x potência	kg/cv	10,63	10,58	10,32
TRANSMISSÃO			V6AWH	
Tipo			Automática, 6 marchas	
Relações de marcha	1ª		3.600	
	2ª		2.090	
	3ª		1.488	
	4ª		1.000	
	5ª		0.687	
	6ª		0.580	
	ré		3.732	
Redução final			4.272	
TRAÇÃO				
Denominação		Super Select		Easy Select
Características		Possibilidade de engate 2H - 4H a até 100 km/h		
Opções de acoplamento		2H = tração 4x2 traseira 4H = tração 4x4 tempo integral 4HLc = tração 4x4 tempo parcial 4LLc = tração 4x4 parcial e reduzida		2H = 4x2 traseira 4H = 4x4 tempo parcial 4L = 4x4 parcial e reduzida
Relações de transferência		1.000 / 2.566		
DIREÇÃO				
Tipo		Pinhão e cremalheira, com assistência hidráulica		
Raio mínimo de giro	m	5,9		
SUSPENSÃO				
Dianteira		Independente, braços triangulares duplos, amortecedores hidráulicos, molas helicoidais e barra estabilizadora		
Traseira		Eixo rígido, molas semi-elípticas, amortecedores hidráulicos defasados		
FREIO				
Dianteiro		Disco ventilado 17"		
Traseiro		Tambor		
RODAS E PNEUS				
		Liga leve aro 18"		
		265/60		





A HPE AUTOMOTORES DO BRASIL LTDA., única e exclusiva distribuidora oficial dos veículos Mitsubishi Motors no Brasil, garante os veículos da marca, em condições normais de uso, por 60 (sessenta) meses (já incluído o período de garantia legal de 90 dias), iniciando-se na data de entrega do veículo novo, sem limite de quilometragem dentro do período, CONTRA VÍCIOS E/OU DEFEITOS DE FABRICAÇÃO DEVIDAMENTE COMPROVADOS PELA HPE, OCORRIDOS E COMUNICADOS ATÉ A DATA DO TÉRMINO DO PRAZO DE 60 MESES, excluindo-se dessa garantia os ITENS NÃO COBERTOS, as CONDIÇÕES NÃO COBERTAS PELA GARANTIA OU DE GARANTIA REDUZIDA e as circunstâncias que acarretam a PERDA DE GARANTIA, tais como especificadas no livrete de bordo de cada modelo de veículo Mitsubishi Motors. Os veículos de USO COMERCIAL, assim identificados aqueles adquiridos por pessoas jurídicas ou pessoas físicas com a mesma finalidade, a garantia fica limitada a 100.000 km ou a 60 (sessenta) meses o que ocorrer primeiro (já incluído o período de garantia legal de 90 dias), iniciando-se a garantia na data de entrega do veículo novo. Os 5 anos de garantia são válidos a partir do ano 2023 / modelo 2024.



Eleita com o melhor pós-vendas do Brasil  
pela revista Quatro Rodas 2024.





**MITSUBISHI  
MOTORS**

Drive your Ambition



facebook.com

**mitsubishimotorsbr**



instagram.com

**mitsubishimotorsbr**



tiktok.com

**mitsubishimotorsbr**



youtube.com

**mitsubishimotors**

**www.l200triton sport.com.br**

www.mitsubishimotors.com.br | fale conosco 0800 702 0404

Folder do veículo Mitsubishi L200 Triton Sport.  
Ano 2024 / modelo 2025. Válido até 31/12/2025.

A HPE Automotores do Brasil Ltda reserva-se o direito  
de alterar as especificações dos produtos sem prévio aviso.  
Imagens ilustrativas.



O pneu oficial da Mitsubishi.



A Mitsubishi usa e recomenda lubrificantes Shell Helix.



Adquira o seu Mitsubishi com o Banco Safra  
e tenha benefícios exclusivos para desbravar o mundo 4x4  
e aproveitar mais o caminho.



Contratou, dirigiu.



Peça uma cotação: 0800 727 2677



Desacelere.  
Seu bem maior é a vida.